

PLANTA BAIXA
ESC. 1:100

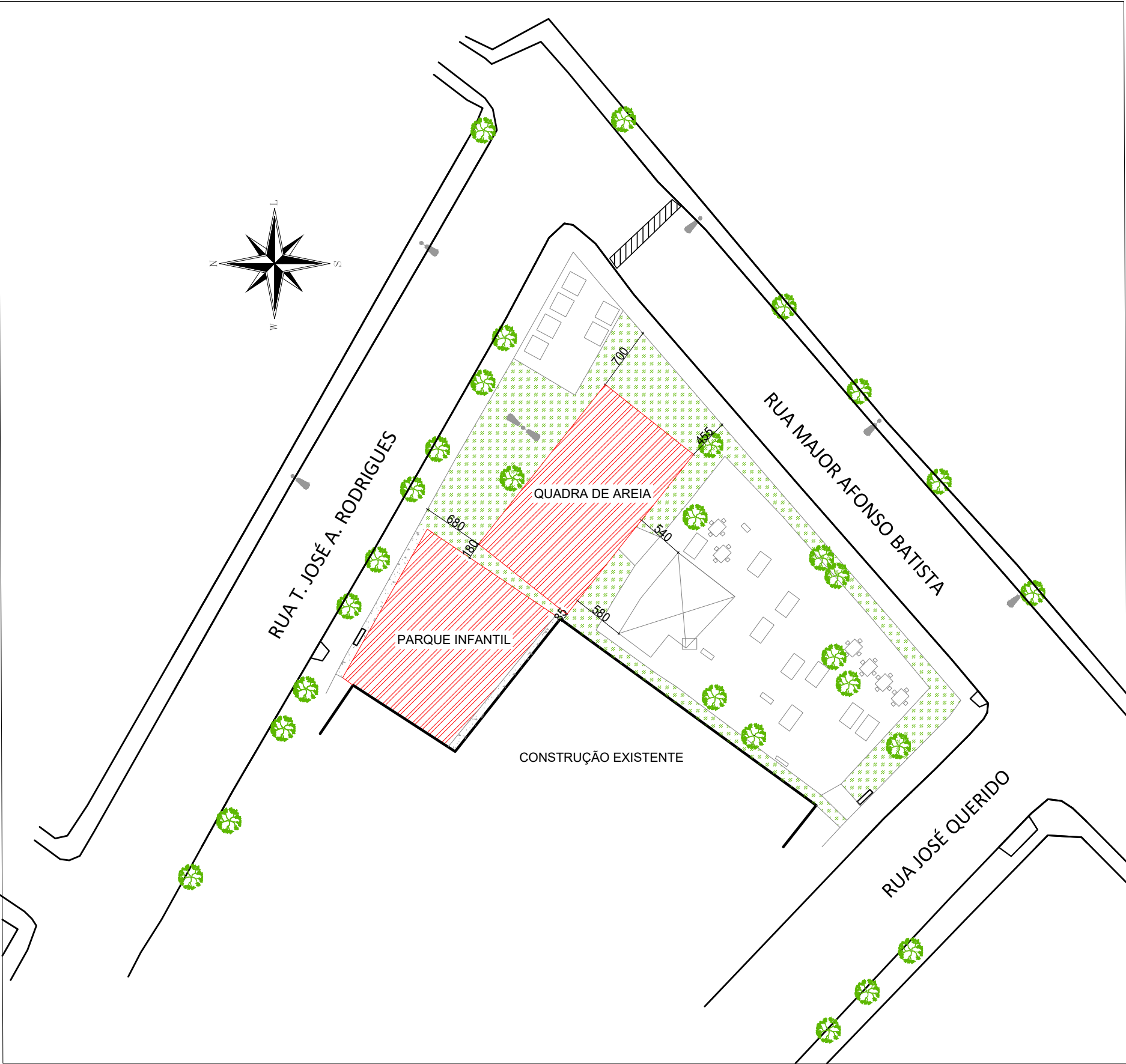

PLANTA DE IMPLANTAÇÃO/LOCAÇÃO
ESC. 1:500

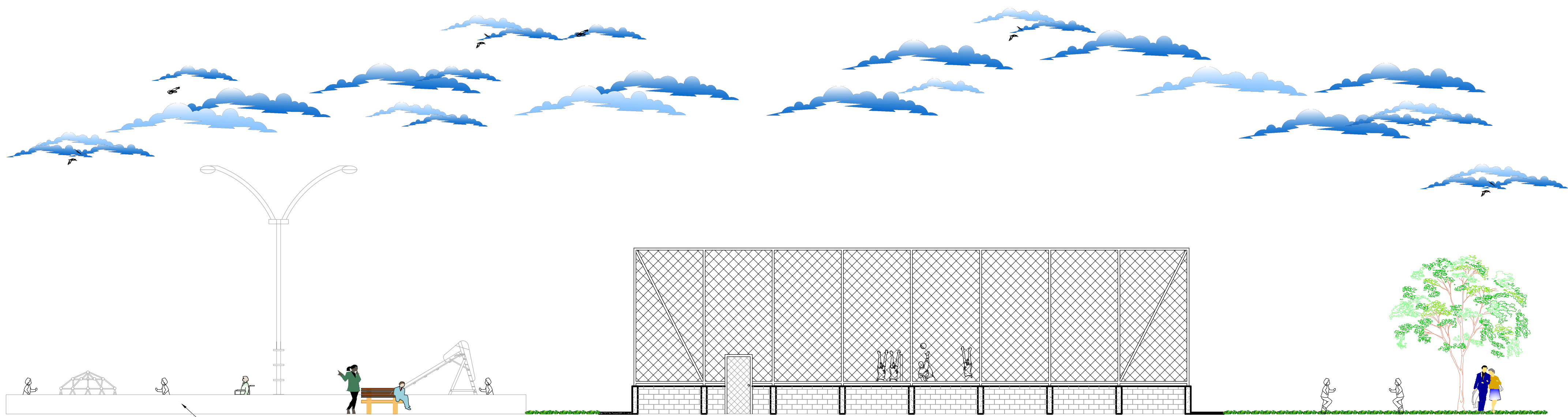

VISTA
ESC. 1:100

TÍTULO	
PROJETO ARQUITETÔNICO	
CREA:	
OBSERVAÇÕES:	
<div><div></div><div>ASSOCIAÇÃO DOS MUNICÍPIOS DA MICRORREGIÃO DO VALE DO PARANAÍBA AV. ANTÔNIO THOMAZ FERREIRA REZENDE, 3180 - TELEFAX (0xx34)3213-2433 DISTRITO INDUSTRIAL - CEP. 38.402-349 - UBERLÂNDIA - MINAS GERAIS E-mail: amvap@amvapmg.org.br - Home Page: www.amvapmg.org.br CREA - 10.595</div></div>	
PROJETO PARA: CONSTRUÇÃO DE QUADRA DE AREIA NA PRAÇA SÃO SEBASTIÃO, MUNICÍPIO DE GRUPIARA	
LOCAL: RUA T. JOSÉ A. RODRIGUES ESQUINA COM RUA MAJ. AFONSO BATISTA, SIN. MUNICÍPIO DE GRUPIARA - MG	
PROP: PREFEITURA MUNICIPAL DE GRUPIARA	
ASSINATURAS:	
PREFEITURA MUNICIPAL DE GRUPIARA	
Projeto - AMVAP Assoc. Munic. Mic. V. do Paranaíba Engenheiro Civil: JOICE ROBERTA RIBEIRO CREA: 104.978/D-MG	
ÁREA: (m²) ÁREA TOTAL DA PRAÇA2266,26 M² ÁREA QUADRA DE AREIA201,00 M²	
Processo nº	
ART. nº	
CONTEÚDO: - PLANTA BAIXA; - PLANTA DE IMPLANTAÇÃO/LOCAÇÃO; - VISTA.	
Data: MARÇO DE 2026	
Folha: 1/2	
Escala: INDICADAS	
Desenho: DAYANNE REIS	
ARQUITETURA ESCALA DE PLOTAGEM	
JOICE 1:100	
CONFIGURAÇÃO DAS PENAS	
RED 0.15 YELLOW 0.20 GREEN 0.25 CYAN 0.30 BLUE 0.40 MAGENTA 0.60 WHITE 0.10 11 71 100 252 0.10 0.15 0.10 0.10	